

องค์การบริหารส่วนตำบลแดงใหญ่
เลขรับที่..... 81
วันที่ 4 / กพ / ๕9
เวลา..... 14:00 น.



ที่ ขก ๐๐๓๔(๒)/ ๑๕๘

สำนักงานอุตสาหกรรมจังหวัดขอนแก่น
ถนนหน้าศูนย์ราชการ อำเภอเมือง
จังหวัดขอนแก่น ๔๐๐๐๐

๕ กุมภาพันธ์ ๒๕๖๘

เรื่อง การรับฟังความคิดเห็นของประชาชนในการพิจารณาเกี่ยวกับโรงงานจำพวกที่ ๓

เรียน นายองค์การบริหารส่วนตำบลแดงใหญ่

สิ่งที่ส่งมาด้วย ๑. ประกาศสำนักงานอุตสาหกรรมจังหวัดขอนแก่น จำนวน ๑ ชุด
ลงวันที่ ๔ ก.พ. ๒๕๖๘

๒. สำเนาคำขอรับใบอนุญาตประกอบกิจการโรงงาน (ร.ง.๓) จำนวน ๑ ชุด

ด้วย นางสาวธิดาภรณ์ จรัสสินทศศักดิ์ ได้ยื่นคำขอทั่วไป (สำหรับการรับฟังความคิดเห็นของประชาชน) เพื่อจะขอรับใบอนุญาตประกอบกิจการ ทำประดิษฐ์กรรม เครื่องเรือนเครื่องใช้ในบ้าน วงกบ ประตูหน้าต่าง เพอร์นิเจอร์ ตั้งอยู่ ณ เลขที่ ๕/๑๔ (โฉนดที่ดินเลขที่ ๑๐๖๒๐๗) หมู่ที่ ๗ ตำบลแดงใหญ่ อำเภอเมืองขอนแก่น จังหวัดขอนแก่น ไว้ต่อสำนักงานอุตสาหกรรมจังหวัดขอนแก่น

สำนักงานอุตสาหกรรมจังหวัดขอนแก่น จึงขอความอนุเคราะห์ในการให้ปิดประกาศสำนักงานอุตสาหกรรมจังหวัดขอนแก่น เรื่อง การรับฟังความคิดเห็นของประชาชนในการพิจารณาเกี่ยวกับโรงงานจำพวกที่ ๓ (แบบ ๑ - แบบ ๔) ณ องค์การบริหารส่วนตำบลแดงใหญ่ โดยมอบหมายให้นายวาทีน ไชยพันธ์ พนักงานเจ้าหน้าที่ตามพระราชบัญญัติโรงงาน พ.ศ.๒๕๓๕ ประสานงานและปิดประกาศให้ทราบทั่วกัน เพื่อให้เป็นไปตามระเบียบกระทรวงอุตสาหกรรมว่าด้วยการรับฟังความคิดเห็นของประชาชน ในการพิจารณาออกใบรับแจ้งการประกอบกิจการโรงงาน ใบอนุญาตประกอบกิจการโรงงาน และใบอนุญาตขยายโรงงานตามกฎหมายว่าด้วยโรงงาน พ.ศ. ๒๕๕๕ ลงวันที่ ๒๐ กันยายน ๒๕๕๕ และ (ฉบับที่ ๒) พ.ศ. ๒๕๕๗ ลงวันที่ ๓๐ มิถุนายน ๒๕๕๗ หากมีผู้ใดคัดค้านหรือมีความคิดเห็นใดๆ เกี่ยวกับการขอรับใบอนุญาตประกอบกิจการโรงงานของผู้ขอรายนี้ ได้โปรดแจ้งเป็นหนังสือให้สำนักงานอุตสาหกรรมจังหวัดขอนแก่นทราบ ภายในวันที่ ๒๖ กุมภาพันธ์ ๒๕๖๘ ด้วย จักขอขอบคุณยิ่ง รายละเอียดตามสิ่งที่ส่งมาด้วย

จึงเรียนมาเพื่อโปรดพิจารณา

ขอแสดงความนับถือ

(นายธงชัย เมืองสนธิ์)

อุตสาหกรรมจังหวัดขอนแก่น

กลุ่มโรงงานอุตสาหกรรม

โทรศัพท์ ๐-๔๓๐๔-๑๓๖๐

E-mail : saraban_khonkaen@industry.go.th



แบบ ๑

ประกาศสำนักงานอุตสาหกรรมจังหวัดขอนแก่น
เรื่อง การรับฟังความคิดเห็นของประชาชนในการพิจารณาเกี่ยวกับโรงงานจำพวกที่ ๓

ด้วย สำนักงานอุตสาหกรรมจังหวัดขอนแก่น ประสงค์จะรับฟังความคิดเห็นของประชาชน
กรณี สำนักงานอุตสาหกรรมจังหวัดขอนแก่น จะพิจารณาคำขอรับใบอนุญาตประกอบกิจการโรงงาน ของ
นางสาวธิดิภาญจน์ จรัสสนิทศักดิ์ ประกอบกิจการ ทำประดิษฐ์กรรม เครื่องเรือนเครื่องใช้ในบ้าน วงกบ ประตู
หน้าต่าง เพอร์นิเจอร์ ตั้งอยู่ ณ เลขที่ ๕๑๔ (โฉนดที่ดินเลขที่ ๑๐๖๒๐๗) หมู่ที่ ๗ ตำบลแดงใหญ่ อำเภอเมือง
ขอนแก่น จังหวัดขอนแก่น รายละเอียดตามเอกสารแนบท้ายประกาศนี้

บุคคลใดจะให้ความเห็นเกี่ยวกับเรื่องดังกล่าวข้างต้น ขอให้แจ้งให้สำนักงานอุตสาหกรรม
จังหวัดขอนแก่นทราบ ภายในวันที่ ๕ เดือน กุมภาพันธ์ พ.ศ. ๒๕๖๙ พ้นจากกำหนดนี้แล้ว สำนักงาน
อุตสาหกรรมจังหวัดขอนแก่น จะได้พิจารณาต่อไป อนึ่ง หากผู้ใดประสงค์จะทราบรายละเอียดเพิ่มเติมสามารถ
สอบถามได้ที่สำนักงานอุตสาหกรรมจังหวัดขอนแก่น โทรศัพท์ ๐-๔๓๐๔-๑๓๖๐

ประกาศ ณ วันที่ ๕ เดือน กุมภาพันธ์ พ.ศ. ๒๕๖๙

(นายธงชัย เมืองสนธิ)
อุตสาหกรรมจังหวัดขอนแก่น
ผู้ประกาศ

สาระสำคัญโดยย่อของโรงงาน

- (๑) ชื่อโรงงาน/ชื่อผู้ขอ นางสาวธิดิกายุจน์ จรัสสินทศศักดิ์ /
นางสาวธิดิกายุจน์ จรัสสินทศศักดิ์
- (๒) ขอรับใบรับแจ้งประกอบกิจการโรงงานจำพวกที่ ๒ ขอรับใบอนุญาตประกอบกิจการโรงงาน
 ขอรับใบอนุญาตขยายโรงงาน ครั้งที่ _____
ตั้งอยู่ เลขที่ ๕๑๔ (โฉนดที่ดินเลขที่ ๑๐๖๒๐๗) หมู่ที่ ๗
ตำบล แดงใหญ่ อำเภอ เมืองขอนแก่น จังหวัด ขอนแก่น
- (๓) จำนวนเนื้อที่ตั้งโรงงาน ๒๕,๑๙๖.๘๐ ตารางเมตร
- (๔) เป็นโรงงานจำพวกที่ ๓ ลำดับที่ ๓๔(๒),๓๗
- (๕) ประกอบกิจการ ทำประดิษฐ์กรรม เครื่องเรือนเครื่องใช้ในบ้าน วงกบ ประตู หน้าต่าง เฟอร์นิเจอร์
 ขยายโรงงานครั้งที่ -
- (๖) เงินลงทุนประมาณ ๑๖,๕๐๐,๐๐๐ บาท
- (๗) ใช้เครื่องจักรมีกำลังรวม ๑๘๐ แรงม้า คนงาน ๒๐ คน
- (๘) ผู้ขอรับใบอนุญาตประกอบกิจการโรงงาน
 บุคคลธรรมดาชื่อ นางสาวธิดิกายุจน์ จรัสสินทศศักดิ์
 นิติบุคคลชื่อ/ผู้แทนนิติบุคคลชื่อ _____

ลงชื่อ.....

(นายวาทีน ไชยจันทร์)
วิศวกรชำนาญการพิเศษ
พนักงานเจ้าหน้าที่

วัตถุดิบ ผลิตภัณฑ์ กระบวนการผลิต ของเสียมลพิษหรือสิ่งใด ๆ ที่มีผลกระทบต่อสิ่งแวดล้อม

(๑) วัตถุดิบประกอบด้วย

๑. ไม้แปรรูป	ปริมาณการใช้	๒,๕๐๐ ตัน	/ปี
๒. _____	ปริมาณการใช้	_____	/ปี

(๒) ชนิดผลิตภัณฑ์

๑. วงกบ ประตู หน้าต่าง	ปริมาณการผลิต	๕,๐๐๐ ชิ้น	/ปี
๒. เพอร์นิเจอร์	ปริมาณการผลิต	๕,๐๐๐ ชิ้น	/ปี
๓. เครื่องเรือนเครื่องใช้	ปริมาณการผลิต	๒,๐๐๐ ชิ้น	/ปี

๓) กระบวนการผลิต

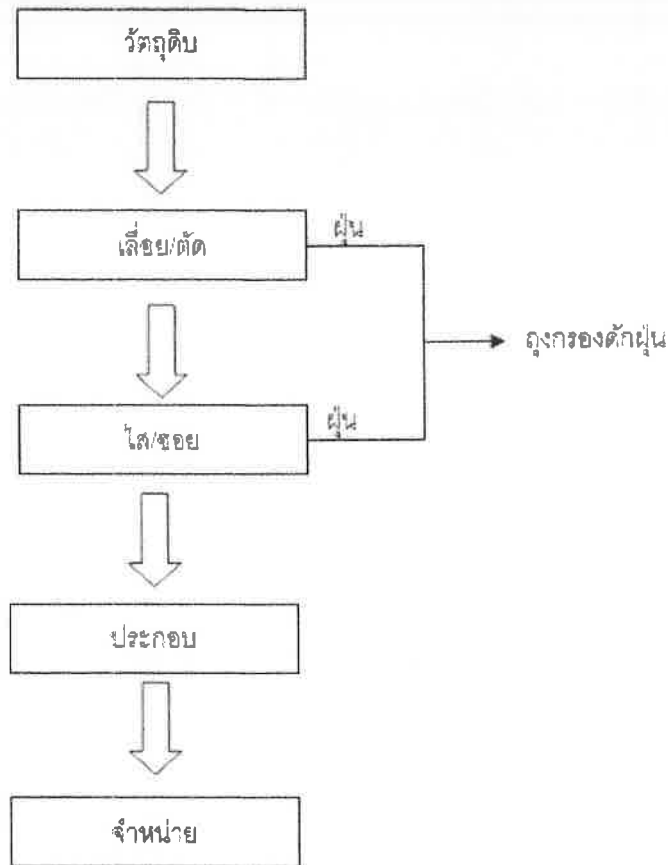

(๔) ของเสียมลพิษหรือสิ่งใด ๆ ที่มีผลกระทบต่อสิ่งแวดล้อม

- - สิ่งปฏิกูลหรือวัสดุที่ไม่ใช้แล้วจากการประกอบกิจการ
- - ฝุ่นละออง
- - เสียงดังจากการประกอบกิจการ

ลงชื่อ..... *mlw*

(นายวาทีน ไชยพันธ์)
 วิศวกรชำนาญการพิเศษ
 พนักงานเจ้าหน้าที่

ผลกระทบที่อาจเกิดขึ้นแก่ประชาชนที่อยู่อาศัยในพื้นที่ใกล้เคียงสถานที่ตั้งโรงงาน
หรือขยายโรงงานและประชาชนทั่วไป วิธีป้องกันเหตุเดือดร้อนรำคาญความเสียหายอันตราย
การควบคุมการปล่อยของเสียมลพิษหรือสิ่งใดๆ

(๑) ผลกระทบ

- สิ่งปฏิกูลหรือวัสดุที่ไม่ใช้แล้วจากการประกอบกิจการ
- น้ำเสียจากการประกอบกิจการ
- เสียงดังจากการประกอบกิจการ

(๒) ผู้ที่อาจได้รับผลกระทบ

- ชาวบ้านที่อาศัยอยู่บริเวณใกล้เคียงโรงงาน

(๓) วิธีป้องกันเหตุเดือดร้อนรำคาญความเสียหายอันตราย การควบคุมการปล่อยของเสียมลพิษหรือสิ่งใดๆ

- สิ่งปฏิกูลหรือวัสดุที่ไม่ใช้แล้ว ต้องรวบรวมและจัดเก็บไว้ในภาชนะและพื้นที่ที่เหมาะสม และ/หรือนำไปกำจัดที่ศูนย์บริการกำจัดกากอุตสาหกรรมที่กรมโรงงานอุตสาหกรรมเห็นชอบ ในกรณีที่มีการนำออกนอกโรงงานเพื่อนำไปกำจัด จำหน่าย หรือแปรสภาพ ต้องได้รับความเห็นชอบจากกรมโรงงานอุตสาหกรรม ทั้งนี้ ให้เป็นไปตามประกาศกระทรวงอุตสาหกรรม เรื่อง การกำจัดสิ่งปฏิกูลหรือวัสดุที่ไม่ใช้แล้ว พ.ศ. ๒๕๖๖

- ฝุ่น : มีการออกแบบและรับรองระบบบำบัดมลพิษทางอากาศ โดยผู้ประกอบการวิชาชีพวิศวกรรมควบคุม

- เสียงจากการประกอบกิจการโรงงานมีมาตรการป้องกันเสียงดัง หรือลดเสียงจากการประกอบกิจการโรงงาน ซึ่งมีการรับรองโดยผู้ประกอบการวิชาชีพวิศวกรรมควบคุม

ลงชื่อ.....

(นายวาทีน ไชยจันทร์)

วิศวกรชำนาญการพิเศษ

พนักงานเจ้าหน้าที่

คำขอรับใบอนุญาต

ประกอบกิจการโรงงาน ขยายโรงงานครั้งที่.....

ทะเบียนโรงงานเลขที่

วันที่..... เดือน..... พ.ศ.....

ข้าพเจ้า นางสาวธิดากาญจน์ จรัสสนิทศักดิ์ อายุ 40 ปี สัญชาติ ไทย

อยู่บ้าน/สำนักงานเลขที่ 588/179 ตรอก/ซอย - ถนน หทัยราษฎร์

หมู่ที่ - ตำบล/แขวง บางชัน อำเภอ/เขต คลองสามวา

จังหวัด กรุงเทพมหานคร โทรศัพท์ 0925624422 ขอรับใบอนุญาตประกอบกิจการ

โรงงาน/ขยายโรงงานครั้งที่ - ตามพระราชบัญญัติโรงงาน พ.ศ. 2535 โดยขอแสดงรายการและ

เอกสารประกอบคำขอ ดังต่อไปนี้

1. ชื่อโรงงาน นางสาวธิดากาญจน์ จรัสสนิทศักดิ์

ประเภทหรือชนิดของโรงงานลำดับที่ 34(2), 37

ประกอบกิจการ ทำประดิษฐ์กรรม เครื่องเรือนเครื่องใช้ในบ้าน วงกบ ประตู หน้าต่าง เฟอร์นิเจอร์

กำลังเครื่องจักร 180.00 แรงม้า จำนวนคนงาน 20 คน

2. สถานที่ตั้งโรงงานเลขที่ 514 (โฉนดที่ดินเลขที่ 354413) ตรอก/ซอย - ถนน -

คลอง - แม่น้ำ - หมู่ที่ 7 ตำบล/แขวง แดงใหญ่

อำเภอ/เขต เมือง จังหวัด ขอนแก่น โทรศัพท์ 0925624422

อยู่ใน/นอกเขตเทศบาล เทศบาลตำบลแดงใหญ่ อยู่ใน/นอกเขตสุขาภิบาล -

อาคารโรงงานมีเนื้อที่ 468.00 ตารางเมตร บริเวณโรงงาน (รวมทั้ง อาคารโรงงาน)

มีเนื้อที่ 25,196.80 ตารางเมตร ที่ดินบริเวณโรงงานรวมทั้ง

ที่ดินอาคาร โรงงานเป็นของ นางสาวธิดากาญจน์ จรัสสนิทศักดิ์ อาคาร โรงงานมีอยู่เดิม/ก่อสร้างใหม่

ลักษณะของตัวอาคาร โรงงาน 1

หลังคามุงด้วย เมทัลชีท (ให้ระบุว่า เป็น ไม้ หรือ ห้อ ง แดว ตี ก แดว คอนกรีตเสริมเหล็ก ฯลฯ)

โรงงานอยู่ใกล้เคียงกับ ที่มีการครอบครองและทางสาธารณะ

(ลงชื่อ)



ผู้ขออนุญาต

(นางสาวธิดากาญจน์ จรัสสนิทศักดิ์)

บริเวณโรงงานมีเขตติดต่อ

ด้านเหนือจด พื้นที่ว่างเปล่า (พื้นที่ส่วนบุคคล)
ด้านใต้จด ถนนสาธารณะประโยชน์
ด้านตะวันออกจด ถนนสาธารณะประโยชน์
ด้านตะวันตกจด พื้นที่ว่างเปล่า (พื้นที่ส่วนบุคคล)

3. ทำงานปกติตั้งแต่เวลา 08.00 น. ถึงเวลา 17.00 น. รวมวันละ 8 ชั่วโมง 1 กะ
วันหยุดงาน วันอาทิตย์ วันหยุดนักขัตฤกษ์ ทำงานปีละ 300 วัน

4. เงินทุนจดทะเบียน (กรณีเป็นนิติบุคคล) 1 บาท

5. ปริมาณเงินทุนในการก่อสร้างโรงงานและดำเนินกิจการ

5.1 ที่ดิน	3,500,000	บาท
5.2 อาคารและสิ่งก่อสร้าง	2,000,000	บาท
5.3 เครื่องจักร อุปกรณ์และค่าติดตั้ง	1,000,000	บาท
5.4 เงินทุนหมุนเวียน	10,000,000	บาท
รวม	16,500,000	บาท

6. จำนวนและระดับผู้ซึ่งทำงานในโรงงาน

6.1 เจ้าหน้าที่บริหารและวิชาการ	4	คน
6.2 คนงานชาย (ช่างฝีมือ)	5	คน
คนงานหญิง (ช่างฝีมือ)	-	คน
6.3 คนงานชาย (ไม่ใช่ช่างฝีมือ)	13	คน
คนงานหญิง (ไม่ใช่ช่างฝีมือ)	2	คน
6.4 ผู้ชำนาญการจากต่างประเทศ	-	คน
6.5 ช่างเทคนิคและช่างฝีมือจากต่างประเทศ	-	คน
รวม	22	คน

7. การผลิต

7.1 ชื่อ ปริมาณการใช้และแหล่งที่มาของวัตถุดิบ

	วัตถุดิบ	ปริมาณการใช้ (ต่อปี)	แหล่งที่มา (ระบุประเทศ)
7.1.1	ไม้แปรรูป	2,500 ต้น/ปี	ประเทศไทย
7.1.2			
7.1.3			
7.1.4			
7.1.5			
7.1.6			
7.1.7			

(ลงชื่อ)

ผู้ขออนุญาต

(นางสาวชิติกาญจน์ จรัสสินทศศักดิ์)

7.1.6
7.1.7
7.1.8
7.1.9
7.1.10
7.1.11
7.1.12

7.2 ชื่อผลิตภัณฑ์ ปริมาณการผลิต และการจำหน่าย

	ผลิตภัณฑ์	ปริมาณการผลิต(ต่อปี)	จำหน่าย (ระบุประเทศ)
7.2.1	วงกบ ประตู หน้าต่าง	5,000 ไร่/ปี	ประเทศไทย
7.2.2	เฟอร์นิเจอร์	5,000 ไร่/ปี	ประเทศไทย
7.2.3	เครื่องเรือนเครื่องใช้	2,000 ชิ้น/ปี	ประเทศไทย
7.2.4
7.2.5
7.2.6
7.2.7
7.2.8
7.2.9

7.3 วัตถุประสงค์ (ระบุชื่อและปริมาณวัตถุประสงค์) (ถ้ามี)

.....
.....
.....

8. จะก่อสร้างอาคาร โรงงาน ติดตั้งเครื่องจักรและเริ่มประกอบกิจการ โรงงานภายใน 120 วัน นับแต่วันอนุญาตเป็นต้นไป ทั้งนี้โดยแบ่งการดำเนินการเป็นขั้น ๆ คือ

ขั้นที่ 1 จะทำการก่อสร้างอาคาร โรงงาน

..... ให้แล้วเสร็จภายใน วัน

ขั้นที่ 2 จะทำการติดตั้งเครื่องจักร

..... ให้แล้วเสร็จภายใน 90 วัน

ขั้นที่ 3 จะทำการทดลองเดินเครื่องจักร

..... ให้แล้วเสร็จภายใน 30 วัน

นับแต่วันสุดท้ายของขั้นที่ 2

(ลงชื่อ)



ผู้ขออนุญาต

(นางสาวจิตติกาญจน์ จรัสสนิทศักดิ์)

9. แผนที่สังเขป แสดงสถานที่ตั้งโรงงาน

แผนที่แสดงที่ตั้งโรงงาน นางสาวธิดาบุญจันทร์ จรัสสินีทศักดิ์
ตั้งอยู่ ณ เลขที่ 514 หมู่ที่ 7 ตำบลแดงใหญ่ อำเภอเมืองขอนแก่น จังหวัดขอนแก่น

พิกัด : N 16.471179 E 102.767251



(ลงชื่อ)

ผู้ขออนุญาต

(นางสาวธิดาบุญจันทร์ จรัสสินีทศักดิ์)

11. เอกสารประกอบคำขอรับใบอนุญาตประกอบกิจการ โรงงาน/ขยายโรงงาน

ข้าพเจ้าได้ส่งมอบเอกสารประกอบคำขออนุญาตมาแล้ว คือ

(1) สำเนาทะเบียนบ้าน และสำเนาบัตรประจำตัวประชาชน (กรณีผู้ขออนุญาตเป็นบุคคลธรรมดา)

(2) สำเนาหนังสือรับรองการจดทะเบียนนิติบุคคล ที่ระบุชื่อผู้มีอำนาจลงนามผูกพันนิติบุคคล ที่ตั้ง

สำนักงาน วัตถุประสงค์ของนิติบุคคล (กรณีผู้ขออนุญาตเป็นนิติบุคคล)

(3) แผนผังแสดงสิ่งปลูกสร้างภายในบริเวณ โรงงานขนาดเหมาะสมและถูกต้องตามมาตรฐาน

(4) แผนผังแสดงการติดตั้งเครื่องจักรขนาดเหมาะสมและถูกต้องตามมาตรฐานพร้อมด้วยรายละเอียด

โดยมีคำรับรองของผู้ประกอบวิชาชีพวิศวกรรมควบคุมหรือบุคคลอื่นที่กระทรวงอุตสาหกรรมกำหนด

(5) แบบแปลนอาคาร โรงงานขนาดเหมาะสมและถูกต้องตามมาตรฐาน โดยมีคำรับรองของผู้ประกอบ

วิชาชีพวิศวกรรมควบคุมหรือบุคคลอื่นที่กระทรวงอุตสาหกรรมกำหนด

(6) แบบแปลน แผนผังและคำอธิบายโดยละเอียดแสดงวิธีการป้องกันเหตุเดือดร้อนรำคาญ ความ

เสียหาย อันตราย การควบคุมการปล่อยของเสีย มลพิษหรือสิ่งใด ๆ ที่มีผลกระทบต่อสิ่งแวดล้อม ซึ่งเกิดขึ้นจากการ

ประกอบกิจการ โรงงาน ทั้งนี้โดยมีคำรับรองของผู้ประกอบวิชาชีพวิศวกรรมควบคุมหรือบุคคลอื่นที่กระทรวงอุตสาหกรรมกำหนด

(7) เอกสารอื่น ๆ ตามที่พนักงานเจ้าหน้าที่กำหนด

(ลงชื่อ)



ผู้ขออนุญาต

(นางสาววิธิตาญจน์ จรัสสนิทศักดิ์)